Pflegezentrum
Spitex
Betreutes Wohnen

THARAD

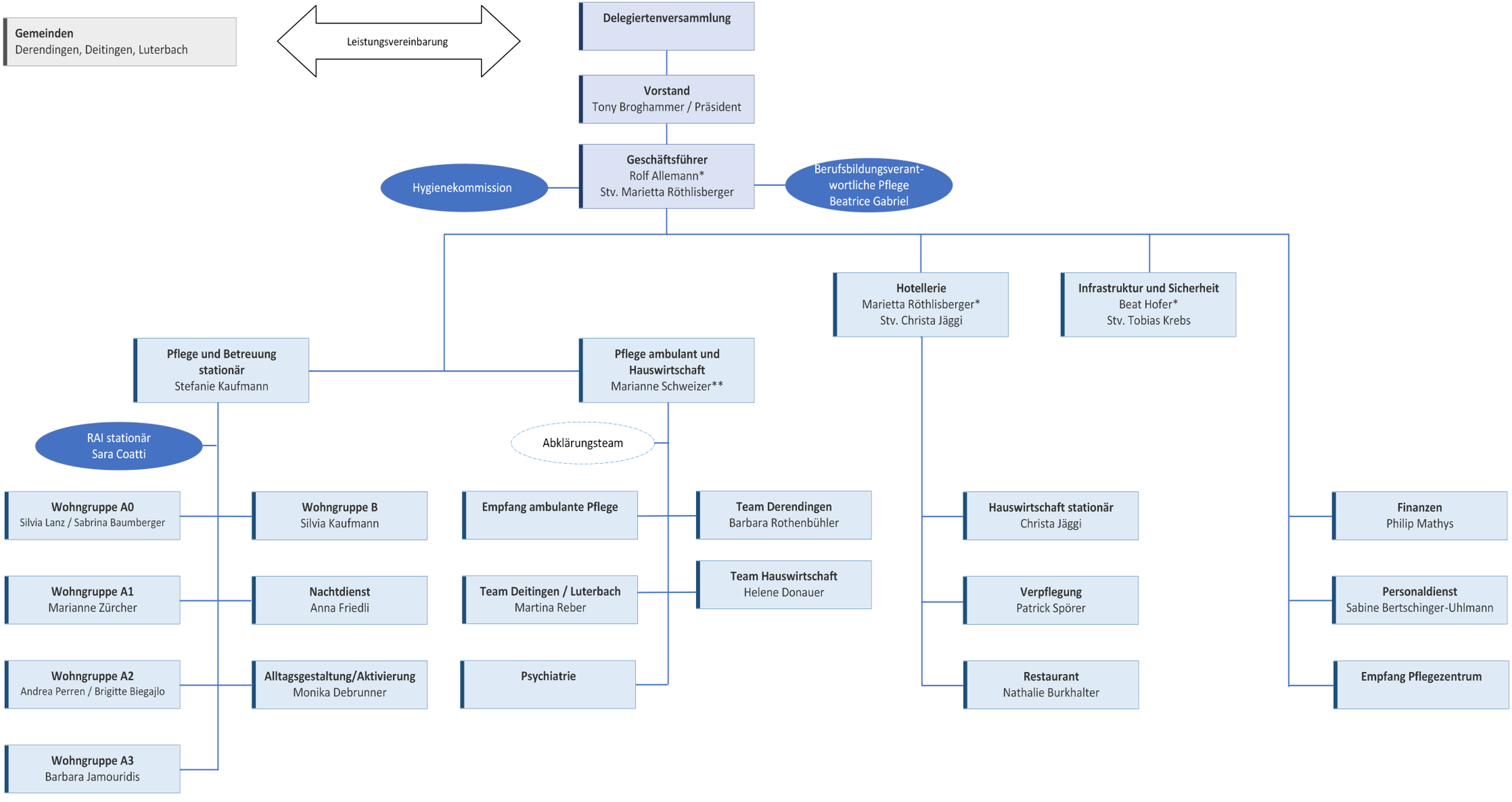

Mitglied der Geschäftsleitung*
Primus/Prima inter Pares Pflege** (Vertretung Pflegedienst in Geschäftsleitung)

Gültig ab 01.03.2025