Pflegezentrum
Spitex
Betreutes Wohnen

THARAD

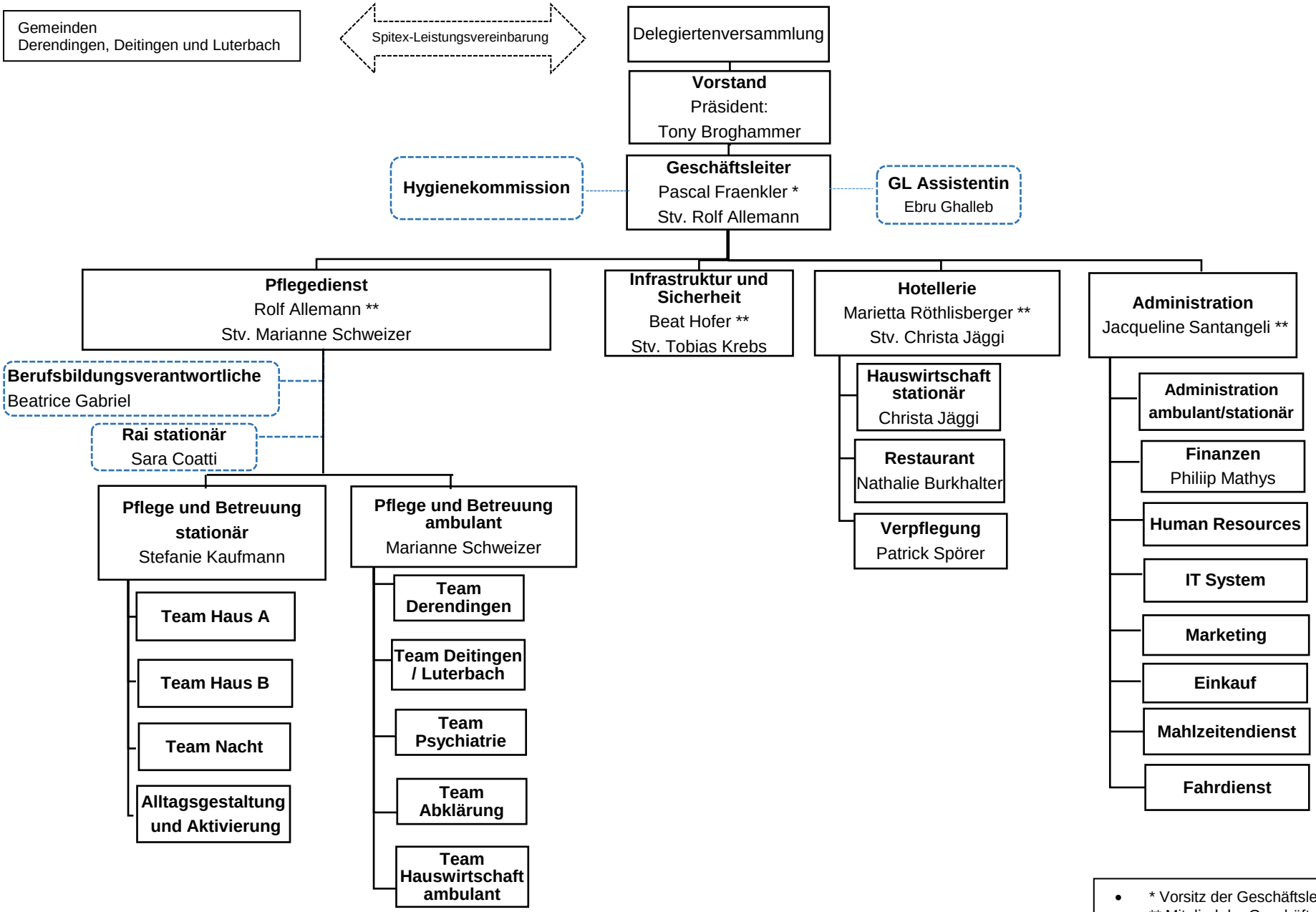

- * Vorsitz der Geschäftsleitung
- ** Mitglied der Geschäftsleitung

Gültig ab 01.09.2024